5000 ВРАЧЕЙ ПО ВСЕМУ МИРУ РЕКОМЕНДУЮТ ПОСЛЕОПЕРАЦИОННОЕ БЕЛЬЕ MARENA

Marena RECOVERY

КАТАЛОГ БЕЛЬЯ

ПОСЛЕОПЕРАЦИОННОЕ КОМПРЕССИОННОЕ БЕЛЬЕ

ГАРАНТИЯ
ОПТИМАЛЬНОГО РЕЗУЛЬТАТА
И МАКСИМАЛЬНОГО КОМФОРТА

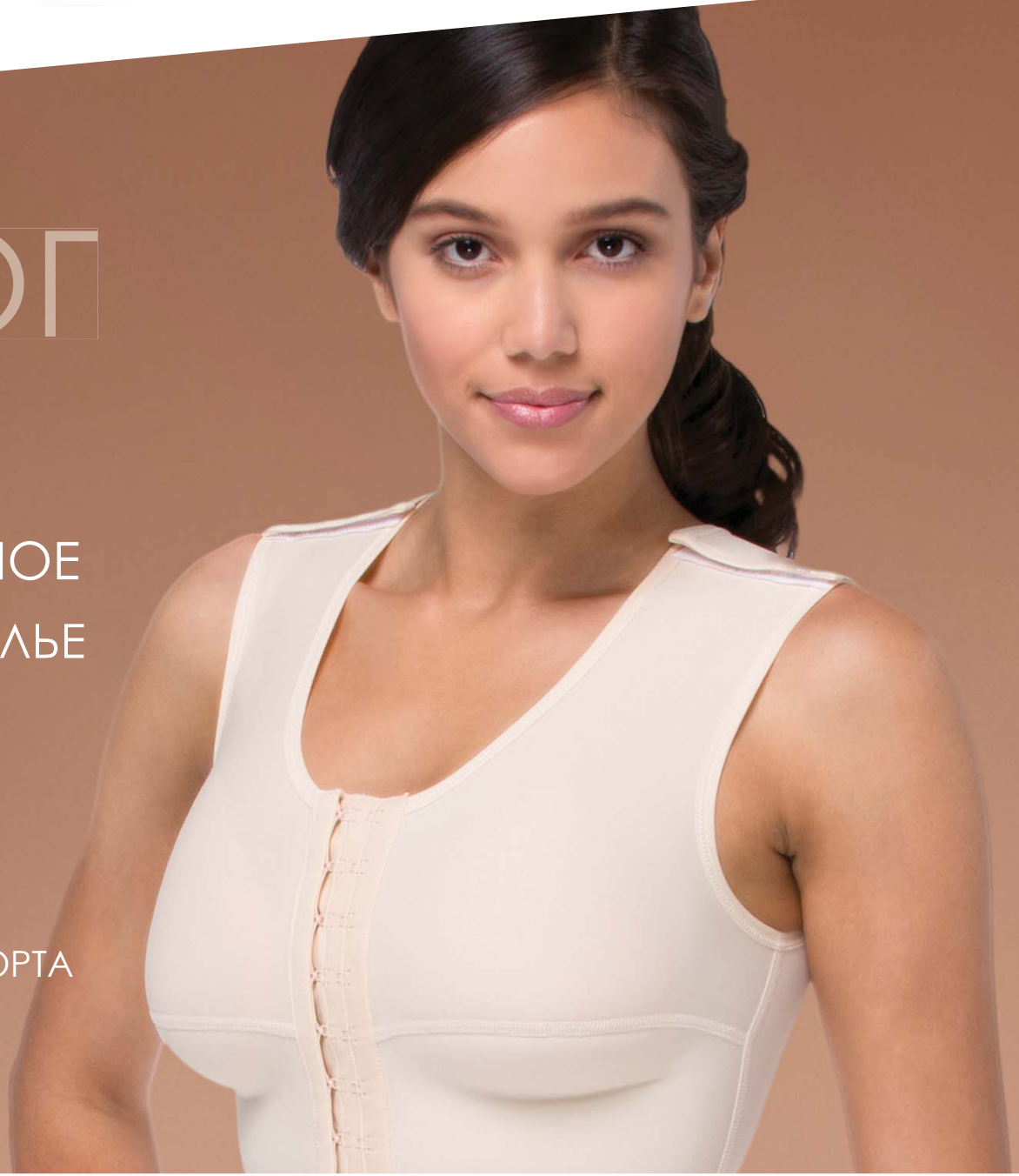

ПОЧЕМУ MARENA?

Успешный результат пластической операции зависит не только от работы хирурга, но и от использования высококлассных материалов, как в процессе хирургического вмешательства, так и в период реабилитации.
Послеоперационное белье Marena, произведенное американской компанией по инновационным технологиям, позволяет облегчить и сократить восстановительный период после корректирующих процедур в области лица, тела, рук и ног, например:

• маммопластики • абдоминопластики • липосакции • подтяжки лица

СЕМЬ ПЛЮСОВ ТКАНИ COMFORTWEAVE®

Медицинская ткань ComfortWeave®, запатентованная компанией Marena, превосходит конкурентов по 7 основным показателям.

1. ОПТИМАЛЬНАЯ КОМПРЕССИЯ

Медицинская компрессия – 18-22 мм.рт.ст. обеспечивает удобство ношения весь период реабилитации, способствует быстрому заживлению, уменьшению отечности и минимизации гематом

2. МЯГКОСТЬ

Благодаря идеальной пропорции в составе ткани спандекса (49%) и нейлона (51%), сохраняется чувство комфорта целый день

3. КОНДИЦИОНИРОВАНИЕ

Запатентованная технология CoolMax® создает оптимальный баланс влажности и температуры тела

4. АНТИБАКТЕРИАЛЬНАЯ ПРОПИТКА

Ткань ComfortWeave® пропитана триклозаном, который контролирует появление неприятного запаха, гарантируя чистоту и свежесть целый день.

5. ПРАКТИЧНОСТЬ

Изделия из ткани ComfortWeave® не только отлично носятся, но и легки в уходе. Они сохраняют форму даже после многократных стирок

6. ЗАЩИТА ОТ УФ-ЛУЧЕЙ

Фактор защиты UPF50 надежно оберегает пациента от ультрафиолета

7. ГИПОАЛЛЕРГЕННОСТЬ

При изготовлении ткани и пропитки не используются силикон, латекс и формальдегиды, что исключает возникновение аллергической реакции

Безупречное качество продукции Marena, подтверждено многочисленными зарубежными исследованиями и российскими сертификатами. Это позволяет хирургам на 100% быть уверенными в первоклассной послеоперационной реабилитации пациента!

Все изделия производства Marena сконструированы в соответствии с новейшими научными исследованиями в сочетании с уникальными лекалами собственной разработки.

- Надежная компрессия
- Нераспускающееся полотно
- Лазерная обработка краев
- Мягкие регулируемые бретели
- Молнии и застежки на мягкой подкладке
- Усиленные вставки для поддержки

Подбор размера на странице 3

МАСТОПЕКСИЯ И АУГМЕНТАЦИОННАЯ МАММОПЛАСТИКА

Бежевый Черный

B11

Размеры чашечки: A-E

- Бретели регулируются и отстегиваются сзади
- Регулируемая крючками застежка спереди
- Мягкая эластичная лента 3,8 см снизу

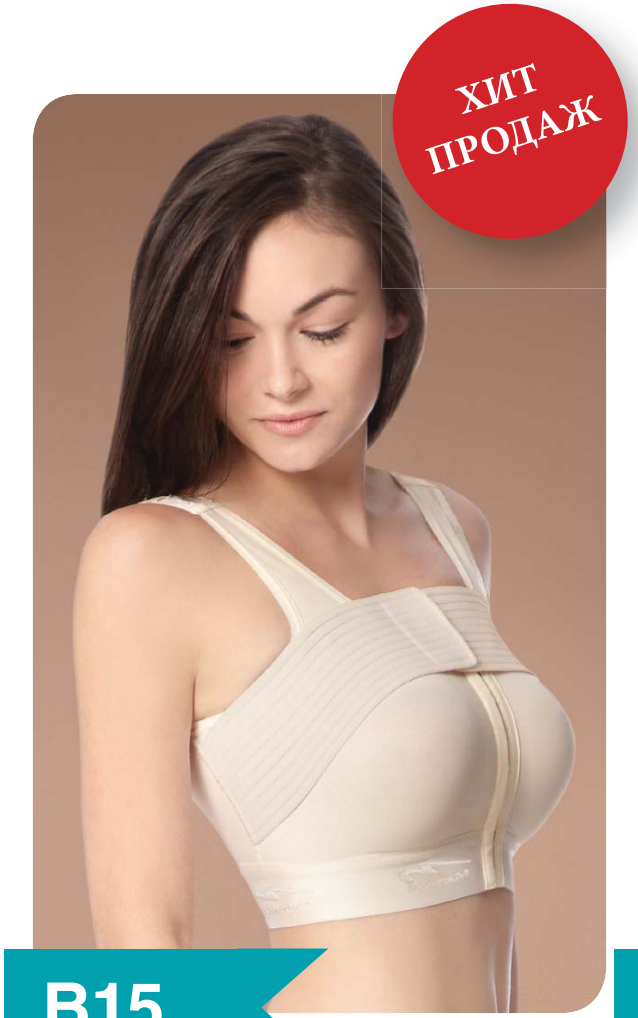

B15

Размеры чашечки: A-D

- Вшитая фиксирующая лента с липучкой VELCRO®
- Регулируемая крючками застежка спереди
- Регулируемые крючки на бретельках
- Мягкая лента 3,8 см снизу

B16

Размеры чашечки: A-D

- Регулируемая крючками застежка спереди
- Регулируемые крючки на бретельках
- Мягкая лента 3,8 см снизу

КАК ПРАВИЛЬНО ПОДОБРАТЬ РАЗМЕР

Выбор размера:

1. Снимите мерку под бюстом для выбора ленты
2. Снимите мерку размера бюста для выбора чашечки

Например: 80,1 см под бюстом = 36 размер ленты
При размере бюста 99,1 см оптимальный размер ленты – 36 С

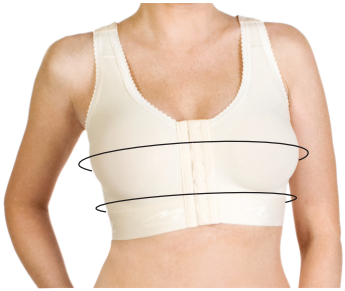

Таблица размеров бюстгальтеров с бесшовными чашечками

Объем под грудью	Размер ленты	Объем груди				
69-74 cm	32	79 cm	81 cm	84 cm	86 cm	89 cm
74-79 cm	34	84 cm	86 cm	89 cm	91 cm	94 cm
79-84 cm	36	89 cm	91 cm	94 cm	97 cm	99 cm
84-89 cm	38	94 cm	97 cm	99 cm	102 cm	104 cm
89-94 cm	40	99 cm	102 cm	104 cm	107 cm	109 cm
94-99 cm	42		107 cm	109 cm	112 cm	114 cm
99-104 cm	44		112 cm	114 cm	117 cm	119 cm

A	B	C	D	E
Размер чашечки				

Бежевый Черный

Подбор размера на странице 5

МАСТОПЕКСИЯ И АУГМЕНТАЦИОННАЯ МАММОПЛАСТИКА

Бежевый Черный

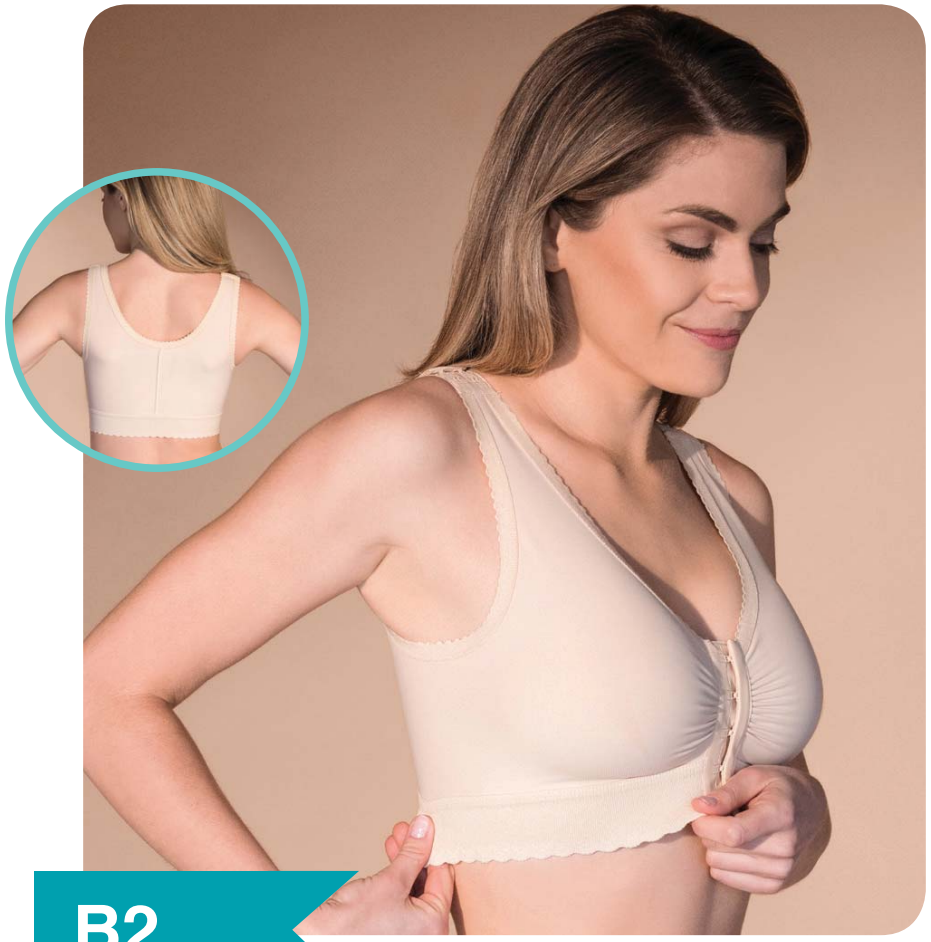

B2

Для размеров груди от A до C

- Регулируемые крючки на бретельках
- Регулируемая спереди застежка на крючках
- Мягкая лента 5,1 см снизу
- Безразмерные чашечки

B/ISB

Для размеров груди от A до C

- Вшитая фиксирующая лента с липучкой VELCRO®
- Регулируемые крючки на бретельках
- Регулируемая спереди застежка на крючках
- Безразмерные чашечки со швами
- Мягкая лента 5,1 см снизу

КАК ПРАВИЛЬНО ПОДОБРАТЬ РАЗМЕР

Бежевый Черный

Таблица размеров бюстгальтеров

Объем под грудью	Размер	Размер ленты
61-71 cm	S	30 32
71-81 cm	M	34 36
81-91 cm	L	38 40
91-102 cm	XL	42 44
102-112 cm	2XL	46 48
112-122 cm	3XL	50 52
122-132 cm	4XL	54 56

Подбор размера на странице 7

МАСТОПЕКСИЯ, АУГМЕНТАЦИОННАЯ И УМЕНЬШИТЕЛЬНАЯ МАММОПЛАСТИКА

Бежевый

FVMK

Размеры чашечки: A-C

- Полное покрытие спины
- Регулируемая спереди застежка на крючках
- Мягкая лента 5,1 см снизу

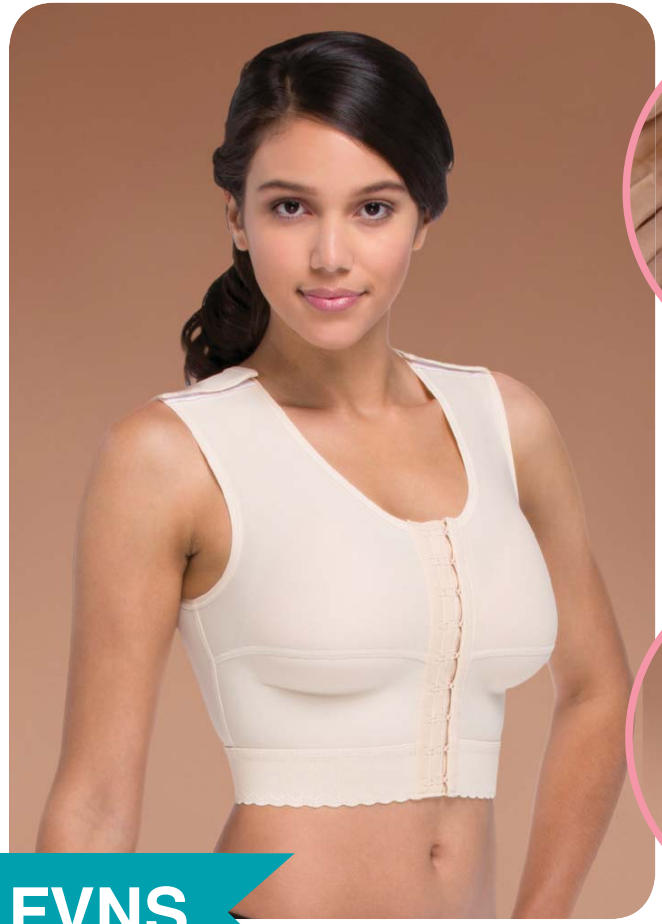

Бретельки и спина моделей FVNS

FVNS

Размеры чашечки: A-C

- Полное покрытие спины
- Регулируемая спереди застежка на крючках
- Широкие бретельки с липучками VELCRO®
- Мягкая лента 5,1 см снизу

КАК ПРАВИЛЬНО ПОДОБРАТЬ РАЗМЕР

Бежевый

Таблица размеров топов с рукавами и без рукавов

Размер	Окружность руки	Объем груди	Объем под грудью
2XS	22-24 cm	76-81 cm	58-64 cm
XS	24-26 cm	81-86 cm	64-69 cm
S	26-27 cm	86-91 cm	69-74 cm
M	27-29 cm	91-97 cm	74-79 cm
L	29-30 cm	97-102 cm	79-84 cm
XL	30-33 cm	102-109 cm	84-91 cm
2XL	33-36 cm	109-119 cm	91-102 cm
3XL	36-40 cm	119-130 cm	102-112 cm
4XL	40-44 cm	130-140 cm	112-122 cm

Подбор размера на странице 15

АБДОМИНОПЛАСТИКА, ЛИПОСАКЦИЯ АБДОМИНАЛЬНОЙ ЗОНЫ

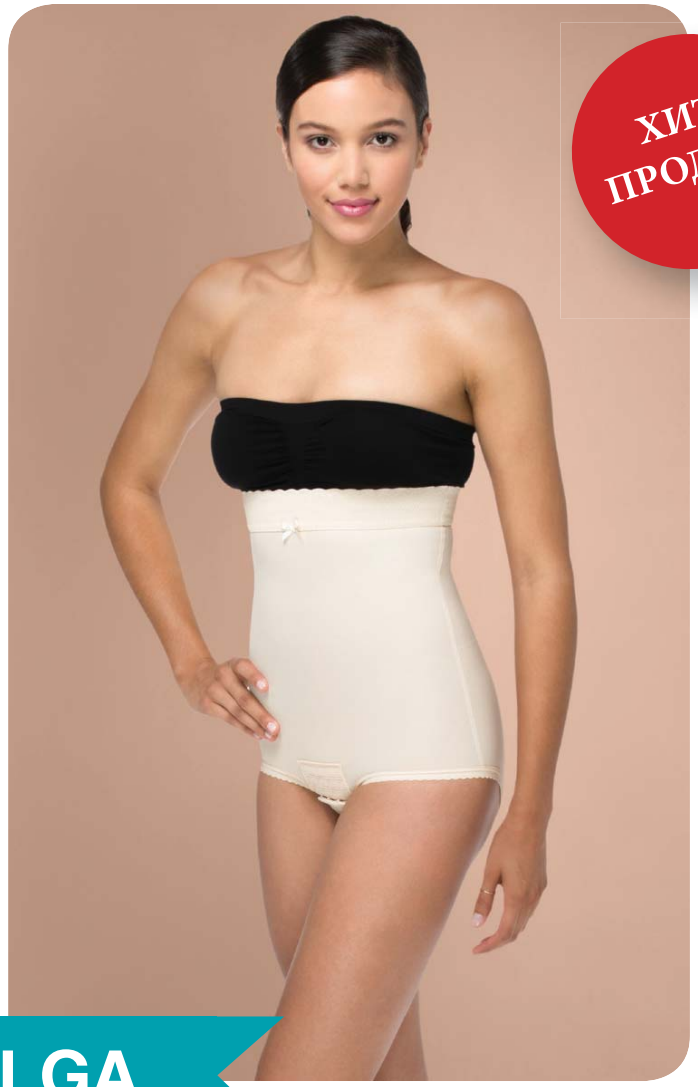

ХИТ ПРОДАЖ

Бежевый

Черный

LGA

- Высокая талия
- Эластичная лента 7,6 мм
- Мягкая молния с левой стороны
- Крючки в паховой области

LGS

- Высокая талия
- Эластичная лента 7,6 см
- Мягкая молния с обеих сторон
- Открытый пах
- Длина до колена

Подбор размера на странице 15

АБДОМИНОПЛАСТИКА, ЛИПОСАКЦИЯ АБДОМИНАЛЬНОЙ ЗОНЫ, КОЛЕН, ИКР

Бежевый

Черный

LGM

- Высокая талия
- Эластичная лента 7,6 см
- Мягкая молния с обеих сторон
- Открытый пах
- Длина ниже колен

LGL

- Высокая талия
- Эластичная лента 7,6 см
- Мягкая молния с обеих сторон
- Открытый пах
- Длина по щиколотку

Подбор размера на странице 15

АБДОМИНОПЛАСТИКА, ЛИПОСАКЦИЯ АБДОМИНАЛЬНОЙ ЗОНЫ

Бежевый

Черный

FBA

- Мягкая молния с левой стороны
- Регулируемые бретельки*
- Крючки в паховой области

FBS

- Мягкая молния с обеих сторон
- Регулируемые бретельки*
- Открытый пах
- Длина до колена

Подбор размера на странице 15

АБДОМИНОПЛАСТИКА, ЛИПОСАКЦИЯ ЖИВОТА И СМЕЖНЫХ ЗОН, ПОДТЯЖКА ЯГОДИЦ, БЕДЕР, КОЛЕН, ИКР

FBM

- Мягкая молния с обеих сторон
- Регулируемые бретельки
- Открытый пах
- Длина до середины голени

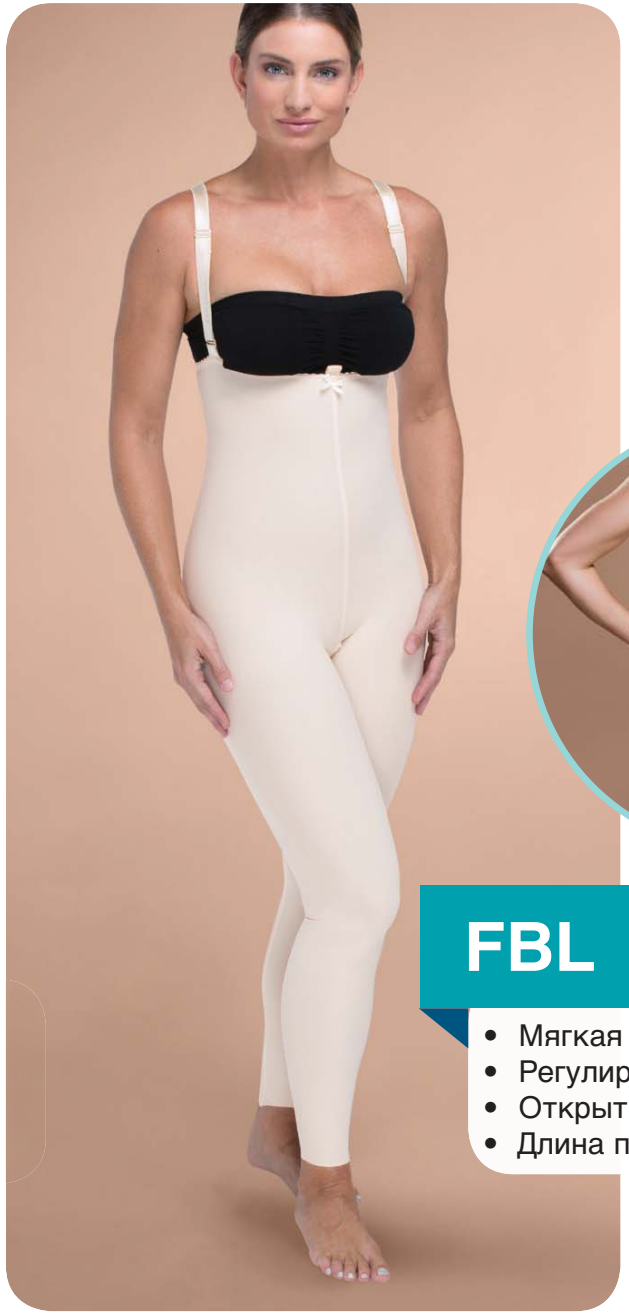

Бежевый

Черный

FBL

- Мягкая молния с обеих сторон
- Регулируемые бретельки
- Открытый пах
- Длина по щиколотку

Подбор размера на странице 15

АБДОМИНОПЛАСТИКА, ЛИПОСАКЦИЯ ЖИВОТА, БЕДЕР, СПИНЫ, ЯГОДИЦ И КОЛЕН, МАСТОПЕКСИЯ, АУГМЕНТАЦИОННАЯ И РЕКОНСТРУКТИВНАЯ МАММОПЛАСТИКА

FTS

- Вшитый хирургический бюстгальтер
- Три ряда крючков с передней стороны
- Широкие регулируемые бретельки на плечах
- Высокое покрытие спины
- Открытый пах
- Длина выше колен

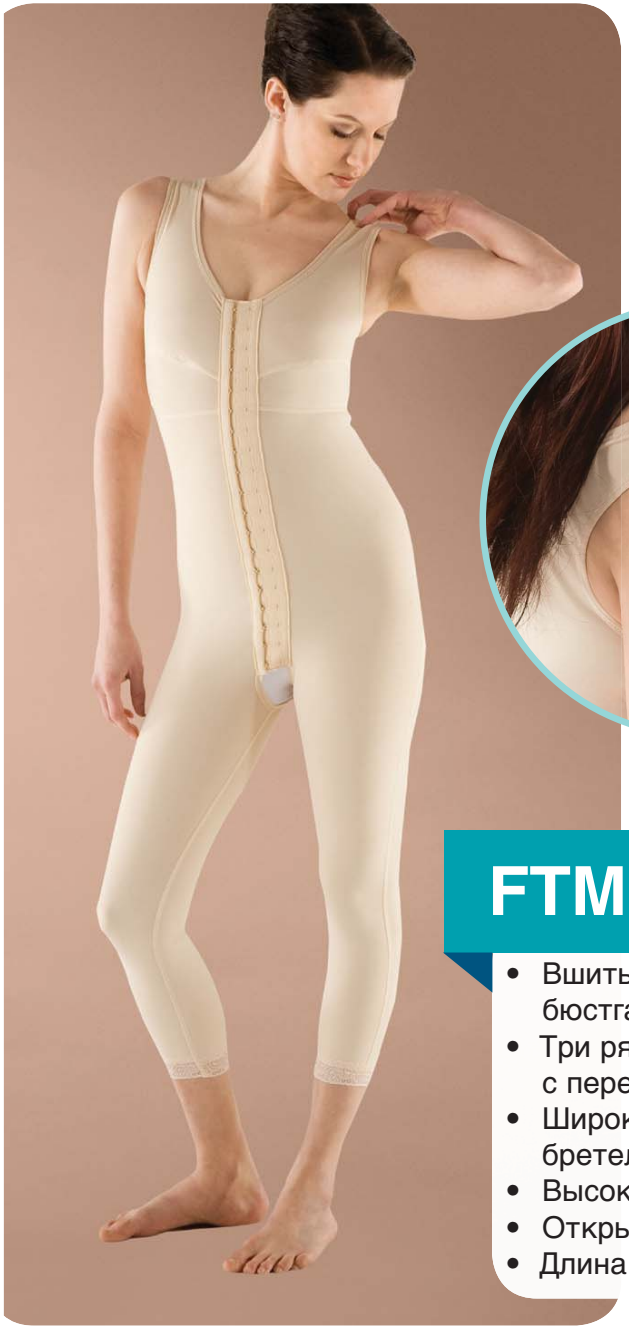

Черный

FTM

- Вшитый хирургический бюстгальтер
- Три ряда крючков с передней стороны
- Широкие регулируемые бретельки на крючках
- Высокое покрытие спины
- Открытый пах
- Длина до середины голени

Подбор размера на странице 15

ГИНЕКОМАСТИЯ, ЛИПОСАКЦИЯ ГРУДИ, СПИНЫ, ЖИВОТА И СМЕЖНЫХ ЗОН, АБДОМИНОПЛАСТИКА

Бежевый

Черный

MV

- Мягкая молния спереди
- Регулируемые лямки на липучках VELCRO®
- Широкая эластичная лента 7,6 см снизу

MG

- Мягкая молния спереди
- Высокая талия
- Эластичная лента 7,6 см

ЛИПОПЛАСТИКА И ЛИПОСАКЦИЯ ЖИВОТА И СМЕЖНЫХ ЗОН, АБДОМИНОПЛАСТИКА, ХИРУРГИЯ ГРЫЖ, ПОДДЕРЖКА СПИНЫ

AB4

- Эластичный абдоминальный пояс 30,4 см
- Липучка VELCRO®
- Подходит для талии до 106,7 см.

Для талии 106,7–162,6 см. используется модель AB4X

AB4S2

- Эластичный абдоминальный пояс 30,4 см
- 2 раздельные части
- Липучка VELCRO®
- Подходит для талии до 106,7 см.

Для талии 106,7–162,6 см.
используется модель AB4X

Модель AB4
доступна в белом цвете

ПЛАСТИНА ИЗ ПЕНОПОЛИУРЕТАНА «EPIFOAM» С ГЕЛЕВЫМ ПОКРЫТИЕМ

Пластина из полиуретана EpiFoam предназначена для уменьшения послеоперационных гематом после липосакции или коррекции контуров тела.
Применять 24 часа в сутки в течении 7 дней.
Пластины EpiFoam используется вместе с компрессионным бельем.

Артикул EPF-3, Размеры 19,7 x 29,2 x 1,3 см (в набор входит 3 шт.)

NEW!

КАК ПРАВИЛЬНО ПОДОБРАТЬ РАЗМЕР

Таблица размеров женских трико и боди

Места снятия мерок	2XS	XS	S	M	L	XL	2XL	3XL	4XL
бюст	76-81 cm	81-86 cm	86-91 cm	91-97 cm	97-102 cm	102-109 cm	109-119 cm	119-130 cm	130-140 cm
талия	56-61 cm	61-66 cm	66-71 cm	71-76 cm	76-81 cm	81-89 cm	89-99 cm	99-109 cm	109-119 cm
бедра	81-86 cm	86-91 cm	91-97 cm	97-102 cm	102-107 cm	107-114 cm	114-124 cm	124-135 cm	135-145 cm
обхват верхней части ноги	44-48 cm	48-51 cm	51-54 cm	54-57 cm	57-60 cm	60-65 cm	65-70 cm	70-77 cm	77-86 cm

Таблица размеров мужских топов

Места снятия мерок	XS	S	M	L	XL	2XL	3XL	4XL
Грудь	74-84 cm	84-94 cm	94-104 cm	104-114 cm	114-124 cm	124-135 cm	135-145 cm	145-155 cm
Талия	58-69 cm	69-79 cm	79-89 cm	89-99 cm	99-109 cm	109-119 cm	119-130 cm	130-140 cm
Верхняя часть руки	27-29 cm	29-32 cm	32-34 cm	34-37 cm	37-39 cm	39-42 cm	42-44 cm	44-47 cm
Бедра	74-84 cm	84-94 cm	94-104 cm	104-114 cm	114-124 cm	124-135 cm	135-145 cm	145-155 cm

Обхват груди
Измеряется в самой широкой части, чуть ниже уровня подмышек

Обхват плеча
Измеряется в самой широкой части плеча в расслабленном состоянии

Обхват талии
Измеряется в самом узком месте, посередине расстояния между нижними ребрами и уровнем бедер, которое определяется при наклоне верхней части туловища в сторону

Обхват бедер
Измеряется на уровне наиболее выступающих точек боков и ягодиц

Обхват икры
Измеряется в самой широкой части икры в расслабленном состоянии

Обхват бедра
Измеряется в самой широкой части бедра вблизи паховой зоны

Обхват груди
Измеряется по самым выступающим точкам (обычно это соски)

Обхват плеча
Измеряется в самой широкой части плеча в расслабленном состоянии

Объем под грудью
Снимается по субмаммарной складке

Обхват талии
Замер талии производится на уровне согнутых локтей, если живот небольших размеров (не висячий) на уровне пупка

Обхват бедер
Измеряется на уровне выступающей части ягодиц и верхней части бедра

Обхват икры
Измеряется в самой широкой части икры в расслабленном состоянии

ЛИПОСАКЦИЯ ВСЕХ ЗОН ЖИВОТА, АБДОМИНОПЛАСТИКА, ХИРУРГИЯ ГРЫЖИ, ПОДДЕРЖКА СПИНЫ, КОМПРЕССИЯ ПОСЛЕ РОДОВ

Белый

AB3

- Лента 22,7 см
- Липучки VELCRO®
- Унисекс, подходит для талии до 106,7 см

AB3S3

- Лента 22,7 см
- 3 раздельные части
- Липучки VELCRO®
- Унисекс, подходит для талии до 106,7 см

ПОДТЯЖКА ЛБА, ЛИПОПЛАСТИКА ПОДБОРОДКА И ПОДТЯЖКА ЛИЦА НИТЯМИ

Бежевый

FM100-A

- Маска для лица с бандажом под подбородком
- Липучки VELCRO®

FM100-B

- Маска для лица с бандажом под подбородком
- Покрытие средней зоны шеи
- Липучки VELCRO®

FM100-C

- Маска для лица с бандажом под подбородком
- Покрытие всей шеи
- Липучки VELCRO®

Чашечка для подбородка

Совет: Когда Вы надеваете на пациента лицевую маску, подбородок нужно поместить в чашечку для подбородка, затем поправить шов так, чтобы он проходил по медиальной линии лица, затем зафиксировать липучки на затылке и на шее.

Таблица размеров лицевых масок унисекс

Размер	Обхват шеи
S	33-38 cm
M	38-43 cm
L	43-48 cm
XL	48-53 cm

СИЛИКОНОВЫЕ СРЕДСТВА ДЛЯ УХОДА ЗА ПОСЛЕОПЕРАЦИОННЫМИ РУБЦАМИ

СИЛИКОНОВЫЙ КАРАНДАШ **PROSIL**

Силиконовый карандаш **ProSil**
(PRO-111 – вес 4,25 гр, PRO17-111вес 17 гр.),
предназначен для уменьшения келоидных
и гипертрофических рубцов на закрытых участках тела.

Используется 2 раза в день 8-12 недель,
до полного созревания рубцовой ткани.

СИЛИКОНОВЫЙ ГЕЛЬ **XERAGEL**

Силиконовый гель **Xeragel**
(XSO-797 – вес 10 гр.)
используется для уменьшения рубцов в труднодоступных
и открытых участках в т.ч. на лице при блефоропластике
и удаления родинок.

Используется 2 раза в день 6-10 недель.

Послеоперационный рубец становится тонким и незаметным.

СИЛИКОНОВЫЕ САМОКЛЕЮЩИЕСЯ ПЛАСТИНЫ ДЛЯ КОРРЕКЦИИ РУБЦОВ ПОСЛЕ ПЛАСТИЧЕСКИХ ОПЕРАЦИЙ, КЕСАРЕВА СЕЧЕНИЯ И АБДОМИНОПЛАСТИКИ, А ТАКЖЕ ШРАМОВ И ОЖОГОВ

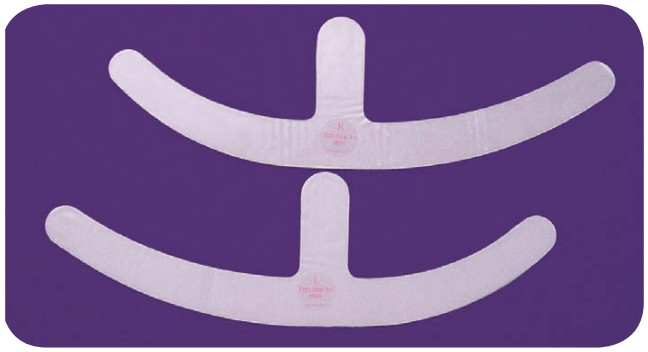

EMP-TNT-1 Размеры: 32,0 x 9,6 см

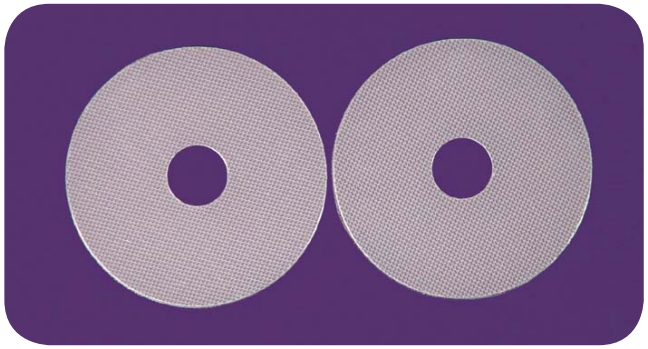

EAC-TNT-1 Размеры: 7,6 x 1,9 см

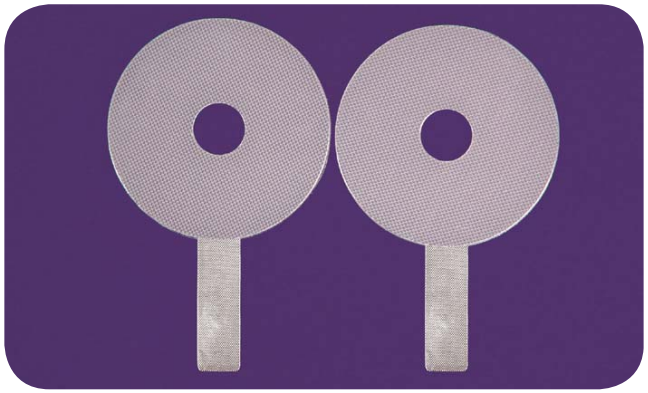

ELP-TNT-1 Размеры: 1,90 x 6,98 x 14,9 см

EDG-TNT-1112 Размеры: 3,5 x 29 см

EPT-TNT-C
Размеры: d 1,9 см

EPT-TNT-S
Размеры: 3x3 см

ВТОРАЯ СТАДИЯ ПОСЛЕОПЕРАЦИОННОГО И СПОРТИВНОГО МУЖСКОГО БЕЛЬЯ

КОРРЕКТИРУЮЩЕЕ И СПОРТИВНОЕ ЖЕНСКОЕ БЕЛЬЕ

PPGS

PPGA

ME-211

A8-100

A8-104

УХОД ЗА БЕЛЬЕМ

Для сохранения особенных качеств вашего белья Marena и запатентованной ткани ComfortWeave®, пожалуйста, следуйте инструкции по стирке:

Относитесь к белью, как к колготкам – будьте осторожны с ногтями, они могут испортить ткань

Ручная стирка

Только холодная / прохладная вода

30°C

Только мягкое мыло

Не использовать смягчитель ткани

Не отбеливать

Не помещать в сушилку

Химчистка запрещена

Не гладить

Осторожно с острыми ногтями

CLOVERMED

Комплексные решения для пластической хирургии

www.clovermed.ru

Официальный дистрибьютор в России ООО «КЛОВЕРМЕД»
121099, Москва, ул. Новый Арбат, д. 34, стр.1
Тел.: (495) 787-17-72, интернет-магазин: www.marenamed.ru