КАТАЛОГ ПРОДУКЦИИ

MENTOR®

PART OF THE Johnson & Johnson FAMILY OF COMPANIES

О компании

Направление Mentor®, входящее в состав компании Johnson & Johnson, было основано в 1969 году.

Продукция Mentor® - это широкий спектр высококачественных имплантатов молочной железы, заполненных запатентованным силиконовым гелем, которые используются для эстетической и реконструктивной хирургии. В настоящее время продукция поставляется более чем в 100 стран по всему миру.

Тесное сотрудничество с хирургами разных стран позволяет компании постоянно разрабатывать и выводить на рынок инновационные продукты, такие как, имплантат-экспандер Becker и анатомические имплантаты CPG.

Высочайшее качество и безопасность – визитная карточка продукции Mentor®, отвечающей самым высоким требованиям и позволяющей сократить число осложнений. Инновационный подход и использование последних достижений современной науки – на этих принципах основана стратегия Mentor®.

Мы верим, что наши хирурги предлагают своим пациентам только лучшее. Благодаря такому долгосрочному и эффективному партнерству мы можем помочь вернуть красоту и уверенность в себе тысячам женщин.

Mentor® для пациентов

Мы особенно внимательно относимся к нашим пациенткам, предоставляя им самую полную информацию о наших продуктах, особенностях операции и пожизненную гарантию на наши имплантаты.

ИМПЛАНТАТЫ MEMORY GEL®

Современные имплантаты

- Специальный барьерный слой снижает вероятность протекания геля сквозь оболочку
- Мягкая податливая оболочка обеспечивает легкость установки имплантата через стандартный разрез
- Все имплантаты заполнены когезивным гелем собственной разработки Mentor®
- Пожизненная гарантия на имплантаты
- Широкая линейка имплантатов на любой вкус – круглые имплантаты с гладкой и текстурированной оболочкой, анатомические имплантаты CPG

- Доступны интраоперационные силиконовые сайзеры с возможностью рестирилизации.

О MEMORY GEL®

Особенностью новейших имплантатов MEMORY GEL® производства Mentor® является силиконовый гель собственной разработки. Он используется для наполнения всех силиконовых имплантатов молочной железы, выпускаемых компанией. Изменяя соотношение компонентов в составе геля, можно получать изделия разной плотности – от очень мягких до очень плотных.

Шкала изделий MEMORY GEL®

Тип имплантата, его проекция	Когезив I	Когезив II	Когезив III
Круглый, средняя PLUS	X	X	
Круглый, высокая	X	X	
Круглый, ULTRA высокая	X		
Анатомический, CPG			X
Becker 25 круглый	X		
Becker 35 анатомической формы		X	

Когезивный гель во всех имплантатах

Во всех силиконовых имплантатах производства Mentor® используется силиконовый гель различной степени вязкости, обеспечивающий прекрасный эстетический результат.

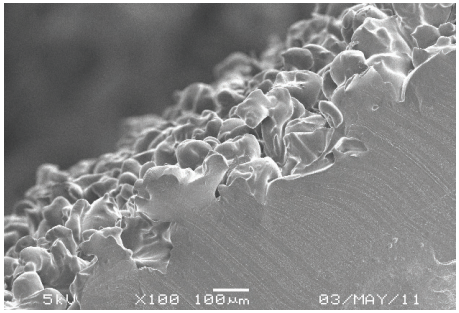

Наши имплантаты молочной железы соответствуют действующим стандартам и нормативам:

- Сертификация согласно Европейским Директивам для имплантатов Mentor®
- Одобрение FDA (Американская ассоциация по контролю за продуктами питания и лекарственными препаратами) для имплантатов Mentor MEMORY GEL®[1]
- ISO 10993 «Оценка биологического действия медицинских изделий»[2]
- ISO 14607 «Неактивные хирургические имплантаты – имплантаты молочной железы – Особые требования»[3]
- ISO 13485 «Медицинские приборы – Системы менеджмента качества – Требования для целей регулирования»[4]
- Медицинский прибор 93/42/EEC Директива[5]

1. Грудные имплантаты молочной железы Mentor® одобрены FDA (Американской ассоциацией по контролю за продуктами питания и лекарственными препаратами). Mentor MEMORY GEL® имплантаты, круглый профиль, Когезив I и Mentor® заполненные солевым раствором.
2. Международная организация по стандартизации, Женева, Швейцария.
3, 4, 5. Директива Совета 93/42/EEC от 14 июня 1993 г. по медицинскому оборудованию, обновлена в 2007 г.

Круглые имплантаты
Когезив I Текстурированная оболочка

Средняя PLUS проекция

Объем, см³	Диаметр, см	Проекция, см	Каталожный код
100	8,1	2,7	**354-1001**
125	8,8	2,9	**354-1251**
150	9,4	3,0	**354-1501**
175	10,0	3,2	**354-1751**
200	10,5	3,3	**354-2001**
225	10,9	3,5	**354-2251**
250	11,3	3,6	**354-2501**
275	11,7	3,7	**354-2751**
300	12,0	3,7	**354-3001**
325	12,3	3,8	**354-3251**
350	12,6	3,8	**354-3501**
375	12,9	3,9	**354-3751**
400	13,2	4,0	**354-4001**
450	13,7	4,1	**354-4501**
500	14,1	4,2	**354-5001**
550	14,4	4,4	**354-5501**
600	14,7	4,5	**354-6001**
700	15,7	4,8	**354-7001**
800	16,6	5,0	**354-8001**

Высокая проекция

Объем, см³	Диаметр, см	Проекция, см	Каталожный код
125	8,4	3,6	354-4125
150	8,9	3,8	354-4150
175	9,4	4,0	354-4175
200	9,9	4,1	354-4200
225	10,2	4,3	354-4225
250	10,5	4,5	354-4250
275	10,9	4,6	354-4275
300	11,1	4,7	354-4300
325	11,5	4,8	354-4325
350	11,7	4,9	354-4350
375	12,0	5,0	354-4375
400	12,3	5,1	354-4400
425	12,5	5,2	354-4425
450	12,7	5,2	354-4450
500	13,2	5,4	354-4500
550	13,5	5,6	354-4550
600	14,0	5,7	354-4600
650	14,3	5,8	354-4650
700	14,7	6,0	354-4700
800	15,4	6,3	354-4800

ULTRA высокая проекция

Объем, см³	Диаметр, см	Проекция, см	Каталожный код
135	8,0	4,3	354-5135
160	8,4	4,5	354-5160
185	8,6	4,6	354-5185
215	8,9	4,7	354-5215
240	9,2	4,9	354-5240
270	9,5	5,0	354-5270
295	9,9	5,2	354-5295
320	10,0	5,3	354-5320
350	10,3	5,4	354-5350
375	10,5	5,5	354-5375
400	10,8	5,6	354-5400
430	11,1	5,8	354-5430
455	11,3	5,9	354-5455
480	11,6	6,0	354-5480
535	12,1	6,3	354-5535
590	12,6	6,5	354-5590

Круглые имплантаты
Когезив I Гладкая оболочка

Средняя PLUS проекция

Объем, см³	Диаметр, см	Проекция, см	Каталожный код
125	8,9	2,8	350-1251 BC
150	9,5	2,9	350-1501 BC
175	10,0	3,1	350-1751 BC
200	10,5	3,2	350-2001 BC
225	10,9	3,3	350-2251 BC
250	11,3	3,4	350-2501 BC
275	11,7	3,5	350-2751 BC
300	12,0	3,6	350-3001 BC
325	12,3	3,8	350-3251 BC
350	12,5	3,9	350-3501 BC
375	12,8	4,0	350-3751 BC
400	13,1	4,0	350-4001 BC
450	13,6	4,2	350-4501 BC
500	14,1	4,3	350-5001 BC
550	14,6	4,5	350-5501 BC
600	15,0	4,6	350-6001 BC
700	15,8	4,9	350-7001 BC
800	16,5	5,1	350-8001 BC

Высокая проекция

Объем, см³	Диаметр, см	Проекция, см	Каталожный код
125	8,3	3,5	350-1254 BC
150	8,8	3,7	350-1504 BC
175	9,3	3,9	350-1754 BC
200	9,7	4,0	350-2004 BC
225	10,1	4,2	350-2254 BC
250	10,5	4,3	350-2504 BC
275	10,8	4,4	350-2754 BC
300	11,1	4,5	350-3004 BC
325	11,4	4,6	350-3254 BC
350	11,7	4,8	350-3504 BC
375	12,0	4,8	350-3754 BC
400	12,2	5,0	350-4004 BC
425	12,5	5,0	350-4254 BC
450	12,8	5,1	350-4504 BC
500	13,2	5,3	350-5004 BC
550	13,6	5,5	350-5504 BC
600	14,0	5,6	350-6004 BC
650	14,4	5,7	350-6504 BC
700	14,8	5,8	350-7004 BC
800	15,5	6,0	350-8004 BC

ULTRA высокая проекция

Объем, см³	Диаметр, см	Проекция, см	Каталожный код
135	7,8	4,1	350-5135 BC
160	8,2	4,3	350-5160 BC
185	8,4	4,4	350-5185 BC
215	8,7	4,5	350-5215 BC
240	9,0	4,7	350-5240 BC
270	9,3	4,8	350-5270 BC
295	9,7	5,0	350-5295 BC
320	9,8	5,1	350-5320 BC
350	10,1	5,2	350-5350 BC
375	10,4	5,3	350-5375 BC
400	10,6	5,4	350-5400 BC
430	10,9	5,6	350-5430 BC
455	11,2	5,7	350-5455 BC
480	11,4	5,8	350-5480 BC
535	12,0	6,1	350-5535 BC
590	12,5	6,3	350-5590 BC

Круглые имплантаты
Когезив II Текстурированная оболочка

Средняя PLUS проекция

Объем, см³	Диаметр, см	Проекция, см	Каталожный код
125	8,8	2,9	324-5125
150	9,4	3,0	324-5150
175	10,0	3,2	324-5175
200	10,5	3,3	324-5200
225	10,9	3,5	324-5225
250	11,3	3,6	324-5250
275	11,7	3,7	324-5275
300	12,0	3,7	324-5300
325	12,3	3,8	324-5325
350	12,6	3,8	324-5350
375	12,9	3,9	324-5375
400	13,2	4,0	324-5400
450	13,7	4,1	324-5450
500	14,1	4,2	324-5500
550	14,4	4,4	324-5550
600	14,7	4,5	324-5600
700	15,7	4,8	324-5700
800	16,6	5,0	324-5800

Высокая проекция

Объем, см³	Диаметр, см	Проекция, см	Каталожный код
125	8,4	3,6	324-4125
150	8,9	3,8	324-4150
175	9,4	4,0	324-4175
200	9,9	4,1	324-4200
225	10,2	4,3	324-4225
250	10,5	4,5	324-4250
275	10,9	4,6	324-4275
300	11,1	4,7	324-4300
325	11,5	4,8	324-4325
350	11,7	4,9	324-4350
375	12,0	5,0	324-4375
400	12,3	5,1	324-4400
425	12,5	5,2	324-4425
450	12,7	5,2	324-4450
500	13,2	5,4	324-4500
550	13,5	5,6	324-4550
600	14,0	5,7	324-4600
650	14,3	5,8	324-4650
700	14,7	6,0	324-4700
800	15,4	6,3	324-4800

Таблица анатомических имплантатов серии CPG

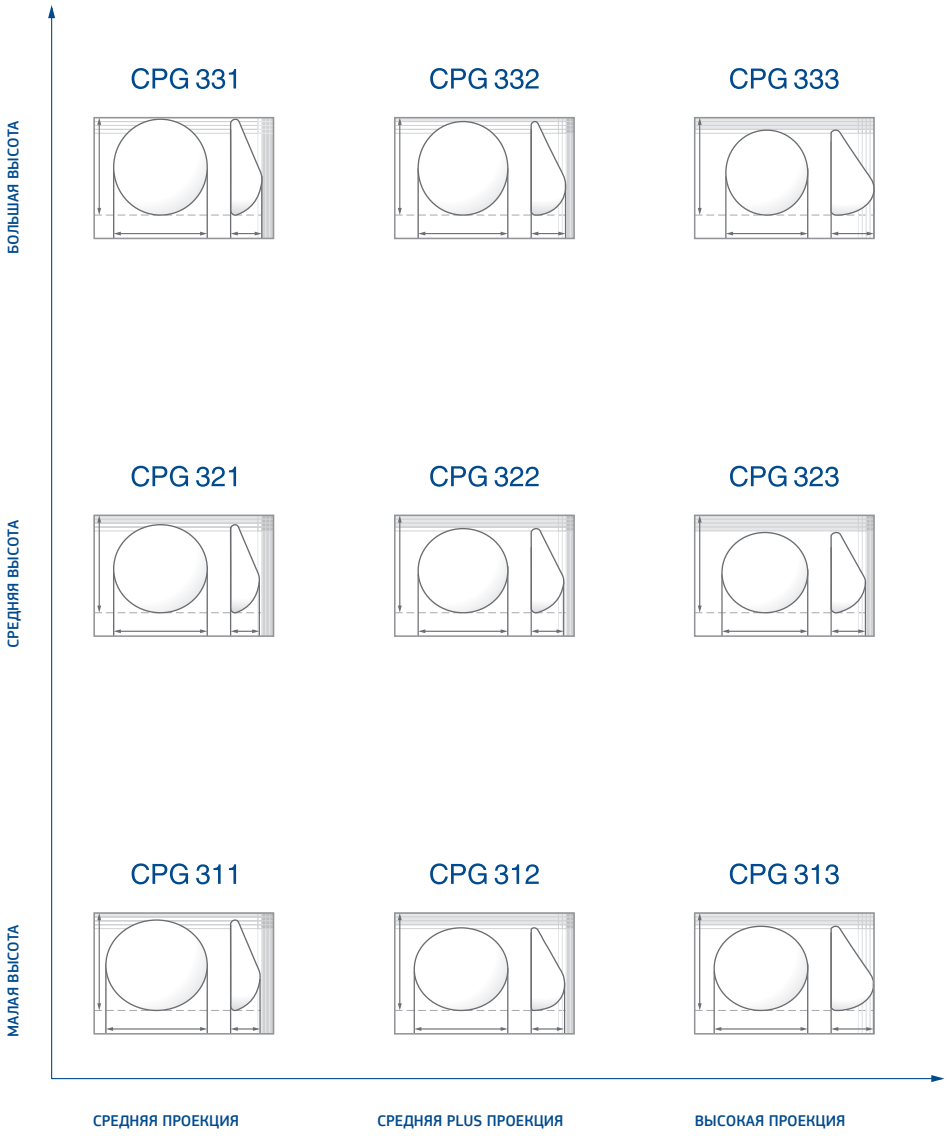

ОБОЗНАЧЕНИЯ МОДЕЛЕЙ CPG

Уровень когезии	Высота основания имплантата	Проекция имплантата
III 3	Большая высота 3	Высокая 3
	Средняя высота 2	Средняя PLUS 2
	Малая высота 1	Средняя 1

1-я цифра - уровень когезии
2-я цифра - высота имплантата
3-я цифра - проекция имплантата

ЛИНИЯ «А» И ИЗМЕРЕНИЕ ДЛИНЫ АРКИ

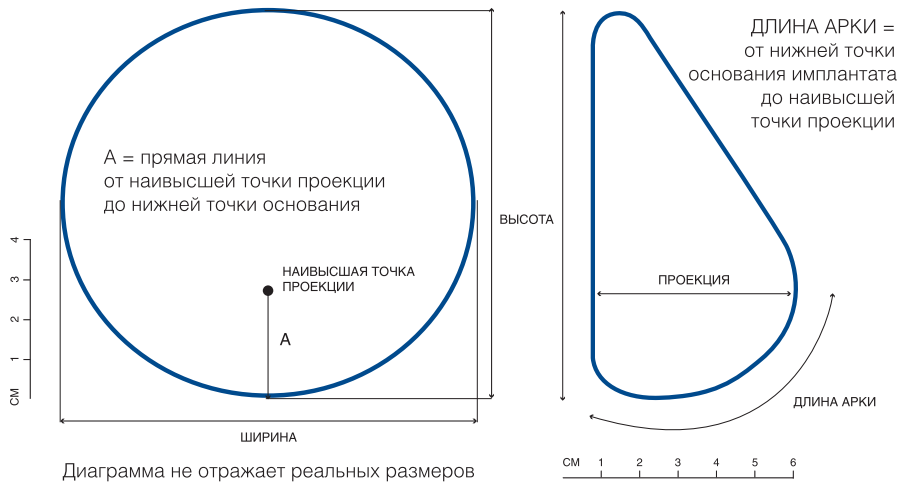

Диаграмма не отражает реальных размеров

CPG анатомические имплантаты
Когезив III Большая высота

CPG 331
Большая высота, средняя проекция

Объем, см³	Ширина, см	Высота, см	Проекция, см	A, см	Длина арки, см	Каталожный код
125	9,0	9,2	3,2	2,4	3,9	334-0903
150	9,5	9,7	3,3	2,6	4,1	334-0953
175	10,0	10,2	3,4	2,7	4,3	334-1003
200	10,5	10,7	3,5	2,8	4,6	334-1053
230	11,0	11,3	3,6	3,0	4,8	334-1103
265	11,5	11,8	3,7	3,1	5,0	334-1153
300	12,0	12,3	3,9	3,2	5,2	334-1203
340	12,5	12,8	4,0	3,4	5,4	334-1253
380	13,0	13,3	4,1	3,5	5,6	334-1303
425	13,5	13,8	4,3	3,6	5,9	334-1353
475	14,0	14,3	4,5	3,8	6,1	334-1403
530	14,5	14,8	4,6	3,9	6,3	334-1453
585	15,0	15,3	4,8	4,0	6,5	334-1503
645	15,5	15,9	5,0	4,2	6,7	334-1553

CPG 332
Большая высота, средняя PLUS проекция

Объем, см³	Ширина, см	Высота, см	Проекция, см	A, см	Длина арки, см	Каталожный код
145	9,0	9,4	3,8	2,8	4,6	334-0909
175	9,5	9,9	4,0	3,0	4,9	334-0959
205	10,0	10,4	4,2	3,1	5,1	334-1009
235	10,5	10,9	4,4	3,3	5,4	334-1059
270	11,0	11,5	4,7	3,5	5,7	334-1109
305	11,5	12,0	4,9	3,6	5,9	334-1159
350	12,0	12,5	5,1	3,8	6,2	334-1209
395	12,5	13,0	5,3	3,9	6,4	334-1259
445	13,0	13,5	5,5	4,1	6,7	334-1309
495	13,5	14,1	5,7	4,2	7,0	334-1359
555	14,0	14,6	5,9	4,4	7,2	334-1409
615	14,5	15,1	6,1	4,6	7,5	334-1459
680	15,0	15,6	6,3	4,7	7,7	334-1509

CPG 333
Большая высота, высокая проекция

Объем, см³	Ширина, см	Высота, см	Проекция, см	A, см	Длина арки, см	Каталожный код
180	9,0	9,4	4,6	3,1	5,5	334-0904
215	9,5	9,9	4,8	3,3	5,8	334-0954
250	10,0	10,4	5,1	3,4	6,1	334-1004
290	10,5	10,9	5,3	3,6	6,4	334-1054
330	11,0	11,5	5,6	3,8	6,8	334-1104
380	11,5	12,0	5,8	3,9	7,1	334-1154
430	12,0	12,5	6,0	4,1	7,4	334-1204
485	12,5	13,0	6,2	4,3	7,7	334-1254
545	13,0	13,5	6,5	4,5	8,0	334-1304
610	13,5	14,1	6,7	4,6	8,3	334-1354
680	14,0	14,6	6,9	4,8	8,6	334-1404
755	14,5	15,1	7,1	5,0	8,9	334-1454

CPG анатомические имплантаты
Когезив III Средняя высота

CPG 321
Средняя высота, средняя проекция

Объем, см³	Ширина, см	Высота, см	Проекция, см	A, см	Длина арки, см	Каталожный код
120	9,0	8,5	3,3	3,1	4,3	354-0908
135	9,5	8,9	3,5	3,2	4,5	354-0958
155	10,0	9,4	3,7	3,4	4,7	354-1008
180	10,5	9,9	3,8	3,6	5,0	354-1058
215	11,0	10,3	3,9	3,6	5,1	354-1108
245	11,5	10,8	4,0	3,8	5,3	354-1158
280	12,0	11,3	4,2	4,0	5,6	354-1208
315	12,5	11,8	4,4	4,1	5,8	354-1258
355	13,0	12,2	4,6	4,3	6,0	354-1308
395	13,5	12,7	4,7	4,5	6,3	354-1358
440	14,0	13,2	4,9	4,6	6,5	354-1408
480	14,5	13,6	5,0	5,0	6,9	354-1458
530	15,0	14,1	5,2	5,1	7,2	354-1508
640	16,0	15,0	5,6	5,5	7,6	354-1608
775	17,0	16,0	5,9	5,8	8,1	354-1708

CPG 322
Средняя высота, средняя PLUS проекция

Объем, см³	Ширина, см	Высота, см	Проекция, см	A, см	Длина арки, см	Каталожный код
140	9,0	8,5	3,8	2,9	4,7	334-0905
165	9,5	8,9	4,0	3,0	4,9	334-0955
195	10,0	9,4	4,2	3,2	5,2	334-1005
225	10,5	9,9	4,4	3,3	5,5	334-1055
255	11,0	10,3	4,7	3,5	5,7	334-1105
295	11,5	10,8	4,9	3,7	6,0	334-1155
330	12,0	11,3	5,1	3,8	6,3	334-1205
375	12,5	11,8	5,3	4,0	6,5	334-1255
420	13,0	12,2	5,5	4,1	6,8	334-1305
475	13,5	12,7	5,7	4,3	7,0	334-1355
525	14,0	13,2	5,9	4,5	7,3	334-1405
585	14,5	13,6	6,1	4,6	7,6	334-1455
650	15,0	14,1	6,3	4,8	7,8	334-1505

CPG 323
Средняя высота, высокая проекция

Объем, см³	Ширина, см	Высота, см	Проекция, см	A, см	Длина арки, см	Каталожный код
165	9,0	8,5	4,6	3,0	5,3	334-0902
195	9,5	8,9	4,8	3,2	5,6	334-0952
225	10,0	9,4	5,1	3,4	5,9	334-1002
260	10,5	9,9	5,3	3,5	6,2	334-1052
300	11,0	10,3	5,6	3,7	6,5	334-1102
345	11,5	10,8	5,8	3,9	6,8	334-1152
390	12,0	11,3	6,0	4,0	7,1	334-1202
440	12,5	11,8	6,2	4,2	7,4	334-1252
495	13,0	12,2	6,5	4,4	7,7	334-1302
555	13,5	12,7	6,7	4,5	8,0	334-1352
620	14,0	13,2	6,9	4,7	8,3	334-1402
685	14,5	13,6	7,1	4,9	8,6	334-1452

CPG анатомические имплантаты
Когезив III Малая высота

CPG 311
Малая высота, средняя проекция

Объем, см³	Ширина, см	Высота, см	Проекция, см	A, см	Длина арки, см	Каталожный код
120	9,5	8,5	3,2	2,6	4,3	334-0951
140	10,0	8,9	3,4	2,8	4,5	334-1001
160	10,5	9,4	3,6	2,9	4,7	334-1051
180	11,0	9,8	3,7	3,0	5,0	334-1101
210	11,5	10,3	3,9	3,2	5,2	334-1151
235	12,0	10,7	4,1	3,3	5,4	334-1201
270	12,5	11,2	4,2	3,5	5,6	334-1251
300	13,0	11,6	4,4	3,6	5,9	334-1301
335	13,5	12,0	4,6	3,7	6,1	334-1351
375	14,0	12,5	4,7	3,9	6,3	334-1401
415	14,5	12,9	4,9	4,0	6,5	334-1451
460	15,0	13,4	5,1	4,1	6,8	334-1501
510	15,5	13,8	5,2	4,3	7,0	334-1551
560	16,0	14,3	5,4	4,4	7,2	334-1601
615	16,5	14,7	5,6	4,6	7,4	334-1651

CPG 312
Малая высота, средняя PLUS проекция

Объем, см³	Ширина, см	Высота, см	Проекция, см	A, см	Длина арки, см	№ в каталоге
125	9,0	8,0	3,8	2,5	4,6	334-0907
145	9,5	8,4	4,0	2,6	4,8	334-0957
170	10,0	8,8	4,2	2,7	5,1	334-1007
195	10,5	9,3	4,4	2,9	5,4	334-1057
225	11,0	9,7	4,7	3,0	5,6	334-1107
255	11,5	10,2	4,9	3,1	5,9	334-1157
290	12,0	10,6	5,1	3,3	6,1	334-1207
330	12,5	11,1	5,3	3,4	6,4	334-1257
370	13,0	11,5	5,5	3,6	6,6	334-1307
415	13,5	11,9	5,7	3,7	6,9	334-1357
465	14,0	12,4	5,9	3,8	7,1	334-1407
515	14,5	12,8	6,1	4,0	7,4	334-1457
570	15,0	13,3	6,3	4,1	7,7	334-1507
690	16,0	14,2	6,8	4,4	8,2	334-1607

CPG 313

Малая высота, высокая проекция

Объем, см³	Ширина, см	Высота, см	Проекция, см	A, см	Длина арки, см	Каталожный код
130	9,0	8,1	4,4	2,6	5,2	334-0906
155	9,5	8,6	4,5	2,7	5,4	334-0956
180	10,0	9,0	4,6	2,9	5,7	334-1006
210	10,5	9,5	4,8	3,0	6,0	334-1056
240	11,0	9,9	4,9	3,2	6,3	334-1106
270	11,5	10,3	5,0	3,3	6,6	334-1156
310	12,0	10,8	5,2	3,5	6,9	334-1206
350	12,5	11,2	5,4	3,6	7,2	334-1256
395	13,0	11,7	5,6	3,8	7,4	334-1306
440	13,5	12,2	5,8	3,9	7,7	334-1356
490	14,0	12,6	6,1	4,0	8,0	334-1406
545	14,5	13,1	6,3	4,2	8,3	334-1456
605	15,0	13,5	6,6	4,3	8,6	334-1506

Becker имплантаты-экспандеры
Когезив I, II Текстурированная оболочка

Круглые имплантаты Becker* 25

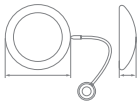

25 % общего объема – наружная камера с гелем Когезив I,
75 % общего объема — внутренняя камера с солевым раствором

Объем, см³	Объем геля, см³	ОБЪЕМ ВРЕМЕННОГО РАСШИРЕНИЯ: Макс. объем сол. раств., см³	ОБЪЕМ ВРЕМЕННОГО РАСШИРЕНИЯ: Общ. объем геля, сол. раств., см³	Общ. объем сол. раств., см³	Общ. объем геля, сол. раств., см³	Диаметр, см	Проекция, см	Каталожный код
150	40	185	225	85-150	125-190	10,7	2,4	354-1500
200	50	250	300	125-200	175-250	11,6	2,7	354-2000
250	60	315	375	165-255	225-315	12,1	3,0	354-2500
300	75	375	450	200-300	275-375	12,9	3,0	354-3000
350	90	435	525	235-350	325-440	13,5	3,0	354-3500
400	100	500	600	275-400	375-500	13,7	3,4	354-4000
500	125	625	750	350-500	475-625	14,7	3,7	354-5000
600	150	750	900	425-600	575-750	15,6	4,2	354-6000
700	175	875	1050	500-700	675-875	16,8	4,3	354-7000
800	200	1000	1200	575-800	775-1000	17,2	4,6	354-8000

Анатомические имплантаты Becker* 35

35 % общего объема — наружная камера с гелем Когезив II,
65 % общего объема — внутренняя камера с солевым раствором

Объем, см³	Объем геля, см³	ОБЪЕМ ВРЕМЕННОГО РАСШИРЕНИЯ: Макс. объем сол. раств., см³	ОБЪЕМ ВРЕМЕННОГО РАСШИРЕНИЯ: Общ. объем геля, сол. раств., см³	Общ. объем сол. раств., см³	Общ. объем геля, сол. раств., см³	Ширина, см	Высота, см	Проекция, см	Каталожный код
145	50	120	170	85-95	135-145	9,5	8,3	4,2	324-0955
195	70	155	225	110-125	180-195	10,5	9,1	4,6	324-1055
255	90	205	295	145-165	235-255	11,5	10,0	5,1	324-1155
290	100	235	335	170-190	270-290	12,0	10,5	5,3	324-1205
325	110	270	380	190-215	300-325	12,5	10,9	5,5	324-1255
365	125	300	425	215-240	340-365	13,0	11,3	5,7	324-1305
400	130	335	465	240-270	370-400	13,5	11,8	5,9	324-1355
460	160	375	535	270-300	430-460	14,0	12,2	6,2	324-1405
565	195	460	655	330-370	525-565	15,0	13,1	6,6	324-1505
685	240	555	795	400-445	640-685	16,0	13,9	7,0	324-1605

*Бэккер

Круглые имплантаты Becker* 25

Анатомические имплантаты Becker* 35

CPX4 Анатомические экспандеры
Текстурированная оболочка

Малая Высота, стиль 8100

Объем, см³	Ширина, см	Высота, см	Проекция, см	Каталожный код
250	11,4	8,1	6,1	3548121
350	12,7	9,4	6,5	3548122
450	14,0	10,2	7,1	3548123
550	15,0	10,9	7,4	3548124
650	15,7	11,2	7,9	3548125
750	16,5	11,9	8,1	3548126

Средняя Высота, стиль 8200

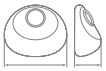

Объем, см³	Ширина, см	Высота, см	Проекция, см	Каталожный код
275	10,7	9,3	6,2	3548221
350	11,7	10,0	6,6	3548222
450	12,7	10,8	7,0	3548223
550	13,5	11,7	7,4	3548224
650	14,6	12,6	7,6	3548225
800	15,6	13,3	8,0	3548226

Большая высота, стиль 8300

Объем, см³	Ширина, см	Высота, см	Проекция, см	Каталожный код
250	10,1	10,7	5,6	3548321
350	11,3	11,8	6,0	3548322
450	12,3	12,9	6,5	3548323
550	13,2	13,8	6,9	3548324
650	14,0	14,6	7,3	3548325
750	14,6	15,3	7,6	3548326
850	15,4	15,9	7,9	3548327

Малая Высота, стиль 8100

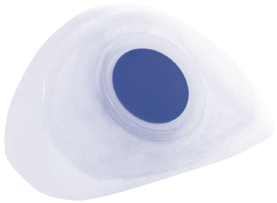

Средняя Высота, стиль 8200

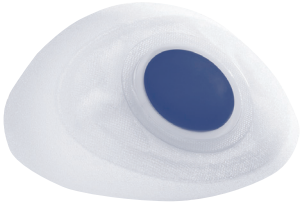

Большая высота, стиль 8300

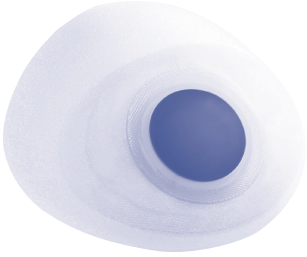

CPX4 Анатомические экспандеры
Текстурированная оболочка

Малая Высота, стиль 9100
(с язычками для фиксации шовным материалом)

Объем, см³	Ширина, см	Высота, см	Проекция, см	Каталожный код
250	11,4	8,1	6,1	3549121
350	12,7	9,4	6,5	3549122
450	14,0	10,2	7,1	3549123
550	15,0	10,9	7,4	3549124
650	15,7	11,2	7,9	3549125
750	16,5	11,9	8,1	3549126

Средняя Высота, стиль 9200
(с язычками для фиксации шовным материалом)

Объем, см³	Ширина, см	Высота, см	Проекция, см	Каталожный код
275	10,7	9,3	6,2	3549221
350	11,7	10,0	6,6	3549222
450	12,7	10,8	7,0	3549223
550	13,5	11,7	7,4	3549224
650	14,6	12,6	7,6	3549225
800	15,6	13,3	8,0	3549226

Большая Высота, стиль 9300
(с язычками для фиксации шовным материалом)

Объем, см³	Ширина, см	Высота, см	Проекция, см	Каталожный код
250	10,1	10,7	5,6	3549321
350	11,3	11,8	6,0	3549322
450	12,3	12,9	6,5	3549323
550	13,2	13,8	6,9	3549324
650	14,0	14,6	7,3	3549325
750	14,6	15,3	7,6	3549326
850	15,4	15,9	7,9	3549327

Малая Высота, стиль 9100
(с язычками для фиксации шовным материалом)

Средняя Высота, стиль 9200
(с язычками для фиксации шовным материалом)

Большая Высота, стиль 9300
(с язычками для фиксации шовным материалом)

ДЛЯ ЗАПИСЕЙ

MENTOR®

PART OF THE Johnson & Johnson FAMILY OF COMPANIES

ООО «Джонсон & Джонсон»

121614, г. Москва,
ул. Крылатская, д. 17, корпус 2
Тел.: +7 495 580 77 77
Факс: +7 495 580 78 78

Регистрационное удостоверение 2009/05296 от 29.04.2016
Регистрационное удостоверение 2009/05297 от 29.04.2016
Регистрационное удостоверение 2009/05321 от 29.04.2016
Регистрационное удостоверение 2011/09296 от 04.05.2016
Регистрационное удостоверение 2008/01176 от 27.04.2017
Регистрационное удостоверение 2012/12263 от 29.05.2012
Регистрационное удостоверение 2013/1241 от 30.09.2013
Регистрационное удостоверение 2017/6052 от 04.08.2017
Все товары сертифицированы.
Для медицинских специалистов.